 Gruppo Centro Paghe 

AGGIORNAMENTO F 19/01/2016

SOMMARIO

<u>1.</u>	<u>COMUNICAZIONI</u>	<u>2</u>
1.1.	INVERTI ARCHIVI.....	2
1.2.	AGGIORNAMENTO PROCEDURA GENNAIO 2016	2
1.3.	ABILITAZIONE INVERTI ARCHIVI.....	3
<u>2.</u>	<u>SISTEMAZIONI E IMPLEMENTAZIONI</u>	<u>4</u>
2.1.	STAMPE MENSILI	4

1. COMUNICAZIONI

1.1. INVERTI ARCHIVI

L'aggiornamento contiene i programmi che preparano l'inverti archivi.

Al fine di ottimizzare lo spazio su disco, ogni mese, durante questa fase, verrà effettuata la compressione degli archivi concernenti la nuova versione dei dati storici 365

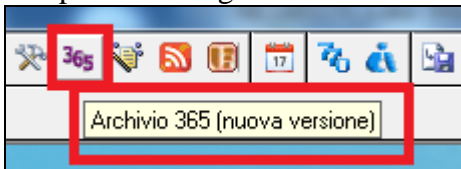

pertanto apparirà a video la barra di progressione in calce, che ne evidenzierà lo stato di avanzamento.

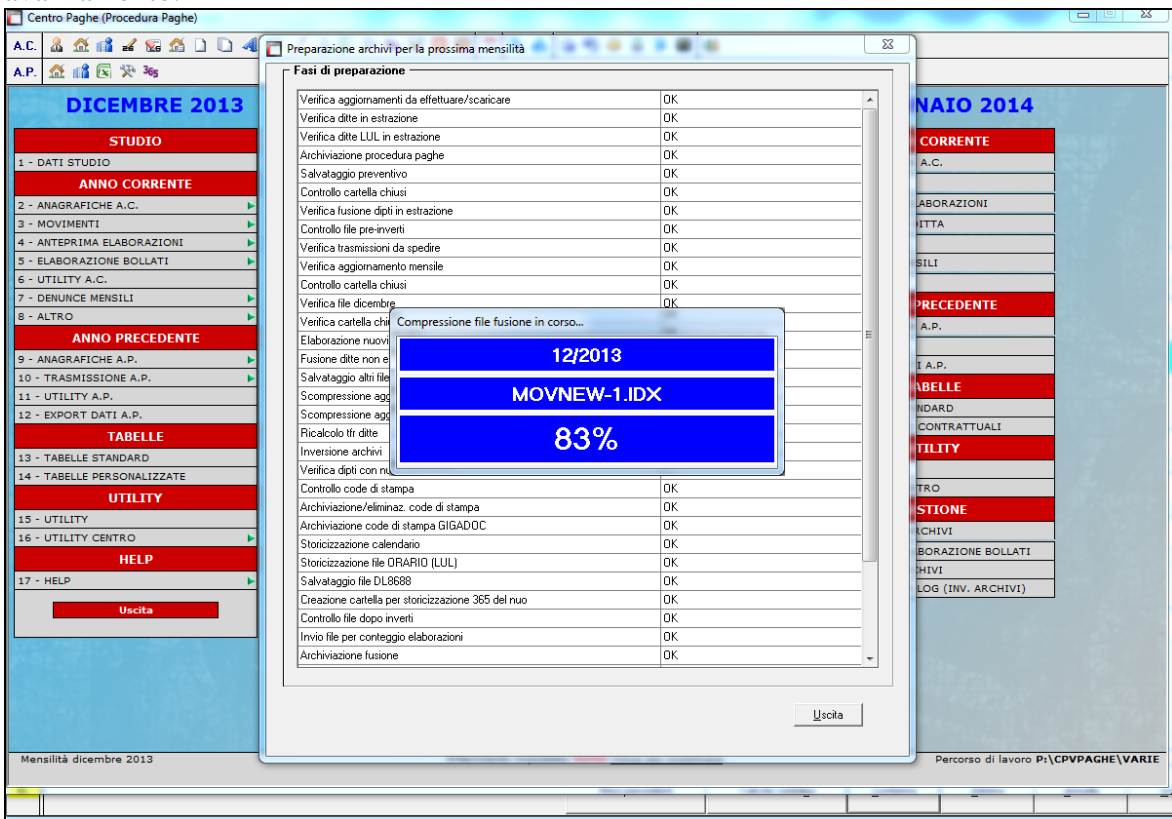

(U03)

1.2. AGGIORNAMENTO PROCEDURA GENNAIO 2016

Lo scarico dell'aggiornamento mensile per l'utilizzo della procedura, avverrà in automatico al termine dell'inversione archivi:

- la procedura sarà riavviata e si conetterà per lo scarico del suddetto aggiornamento
- al termine dello scarico sarà visualizzato il seguente messaggio:

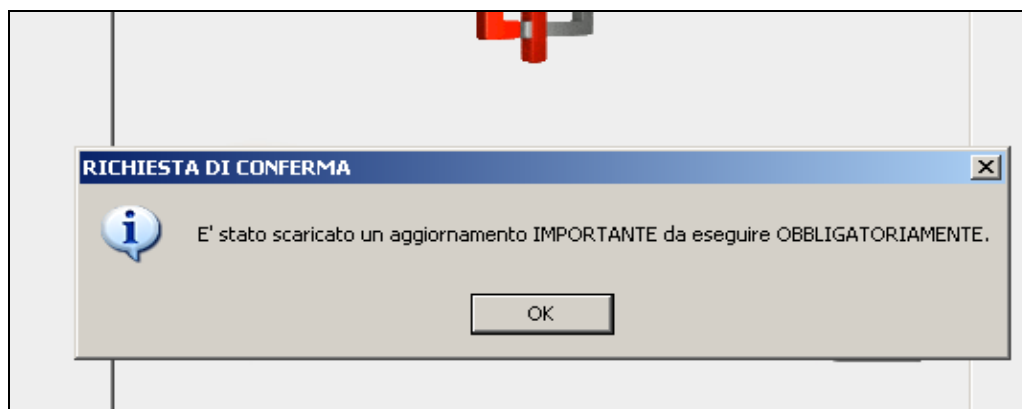

- dopo aver cliccato il tasto OK sarà obbligatorio eseguire l'aggiornamento per utilizzare la procedura paghe.

ATTENZIONE !! Per la corretta funzionalità della procedura, l'aggiornamento deve essere eseguito.

(U07)

1.3. ABILITAZIONE INVERTI ARCHIVI

Una volta caricata l'attivazione per l'inversione archivi, quando si eseguirà in automatico il primo aggiornamento giornaliero (sarà effettuato solamente al primo accesso alla procedura)

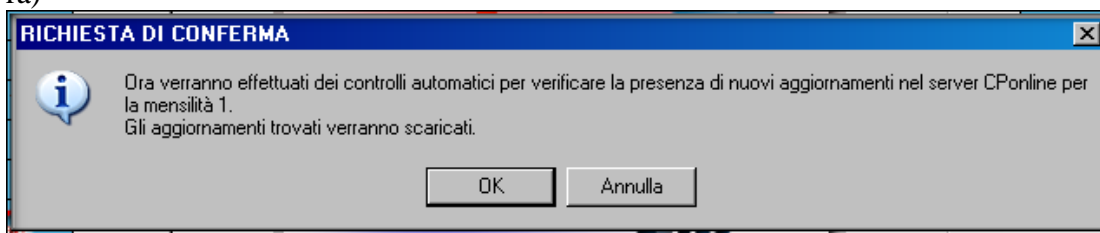

si verrà avvisati dalla seguente comunicazione che l'inversione archivi sarà abilitata.

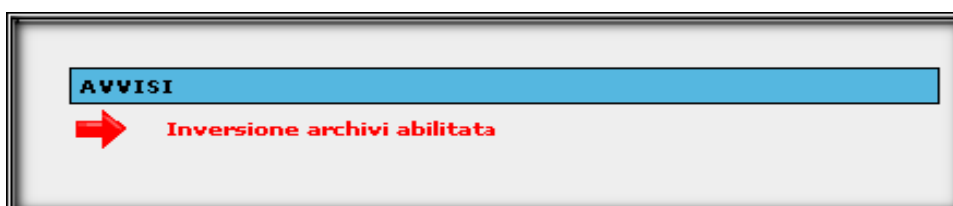

Da questo momento si potrà eseguire l'inverti archivi.

(U07)

2. SISTEMAZIONI E IMPLEMENTAZIONI

2.1. STAMPE MENSILI

Nelle stampe mensili durante la fase dell'inverti archivi è stato inserito il seguente messaggio prima dell'esecuzione delle stampe mensili per avvisare il cliente dove eseguire le stampe interessate relative all'anno precedente

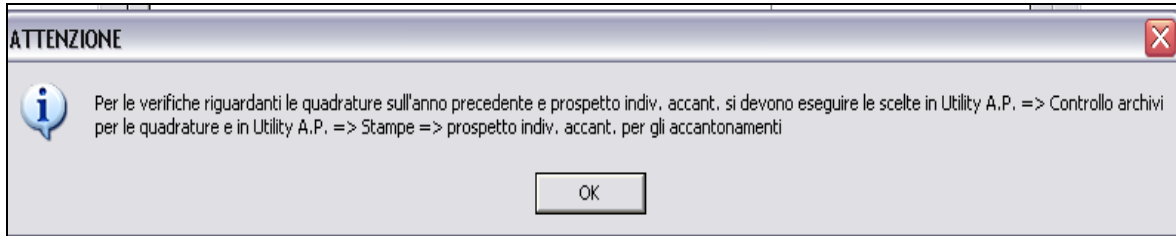

Se il cliente tenta di eseguire le stampe delle quadrature o distinte accantonamento individuale il programma propone i seguenti messaggi:

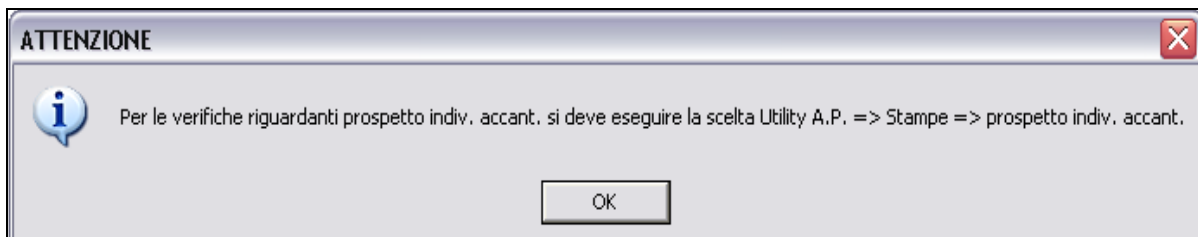
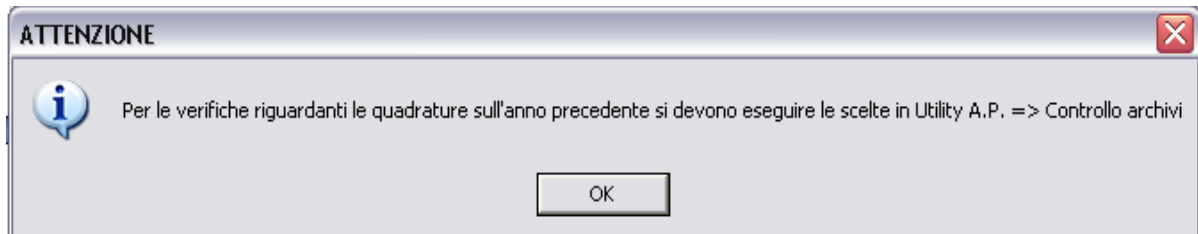

(U07)