



 Gruppo Centro Paghe 

AGGIORNAMENTO F 16/11/2015

SOMMARIO

<u>1.</u>	<u>COMUNICAZIONI</u>	<u>2</u>
1.1.	INVERTI ARCHIVI.....	2
1.2.	AGGIORNAMENTO PROCEDURA NOVEMBRE 2015	2
1.3.	ABILITAZIONE INVERTI ARCHIVI.....	3
<u>2.</u>	<u>SISTEMAZIONI E IMPLEMENTAZIONI</u>	<u>4</u>
2.1.	INVERSIONE ARCHIVI.....	4
2.1.1	<i>STAMPA TOTALE GIORNI LAVORATI PER I DIPENDENTI A CHIAMATA</i>	<i>4</i>

1. COMUNICAZIONI

1.1. INVERTI ARCHIVI

L'aggiornamento contiene i programmi che preparano l'inverti archivi.

Al fine di ottimizzare lo spazio su disco, ogni mese, durante questa fase, verrà effettuata la compressione degli archivi concernenti la nuova versione dei dati storici 365

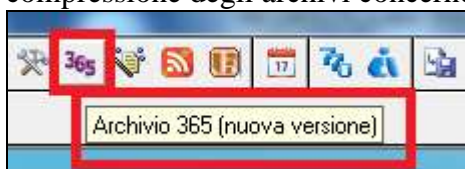

pertanto apparirà a video la barra di progressione in calce, che ne evidenzierà lo stato di avanzamento.

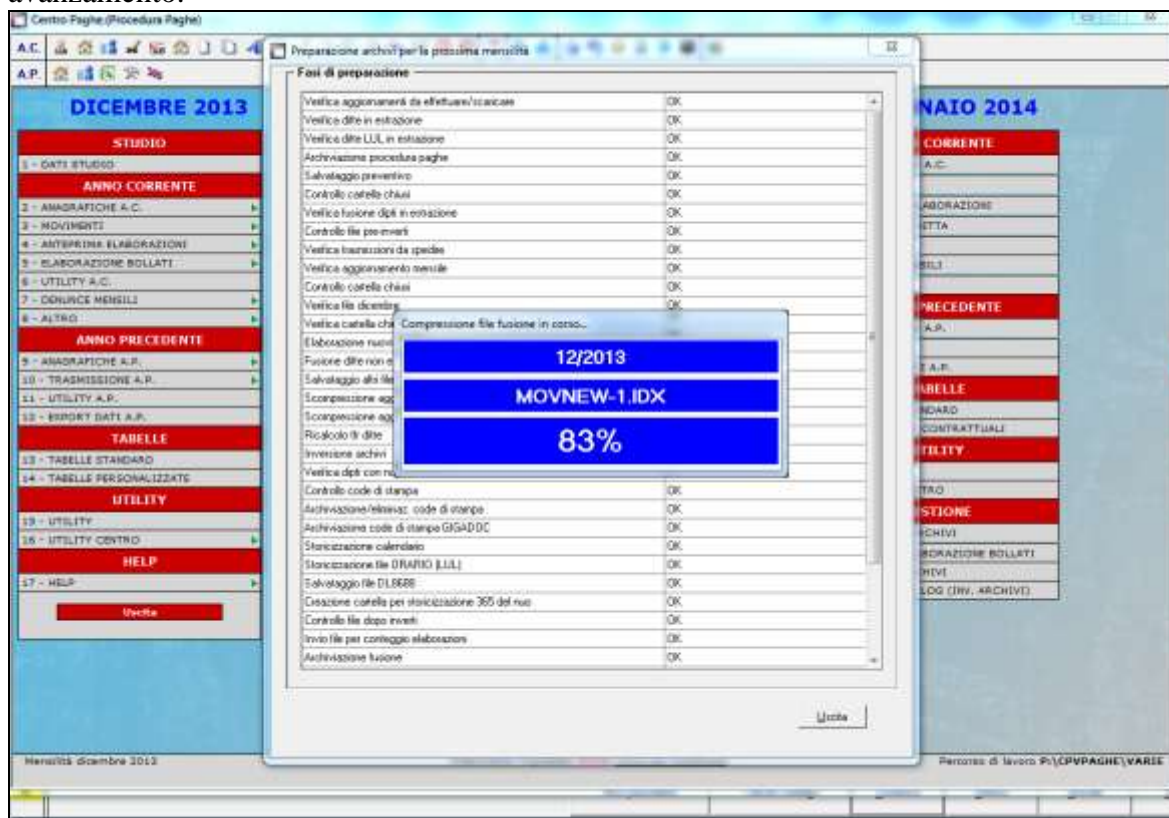

(U03)

1.2. AGGIORNAMENTO PROCEDURA NOVEMBRE 2015

Lo scarico dell'aggiornamento mensile per l'utilizzo della procedura, avverrà in automatico al termine dell'inversione archivi:

- la procedura sarà riavviata e si conetterà per lo scarico del suddetto aggiornamento
- al termine dello scarico sarà visualizzato il seguente messaggio:

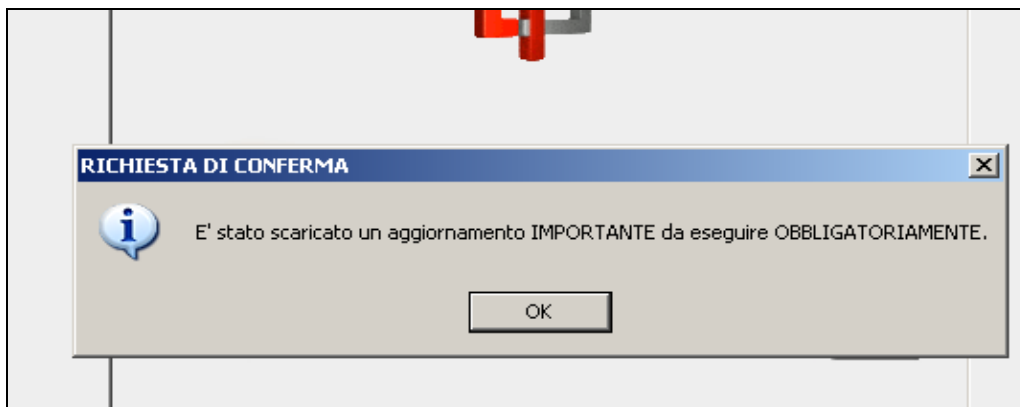

- dopo aver cliccato il tasto OK sarà obbligatorio eseguire l'aggiornamento per utilizzare la procedura paghe.

ATTENZIONE !! Per la corretta funzionalità della procedura, l'aggiornamento deve essere eseguito.

(U07)

1.3. ABILITAZIONE INVERTI ARCHIVI

Una volta caricata l'attivazione per l'inversione archivi, quando si eseguirà in automatico il primo aggiornamento giornaliero (sarà effettuato solamente al primo accesso alla procedura)

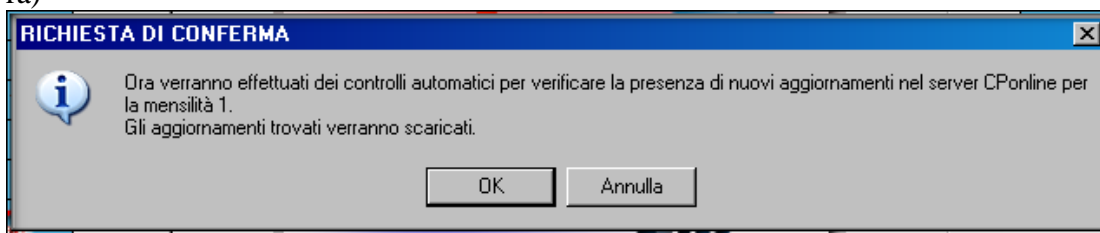

si verrà avvisati dalla seguente comunicazione che l'inversione archivi sarà abilitata.

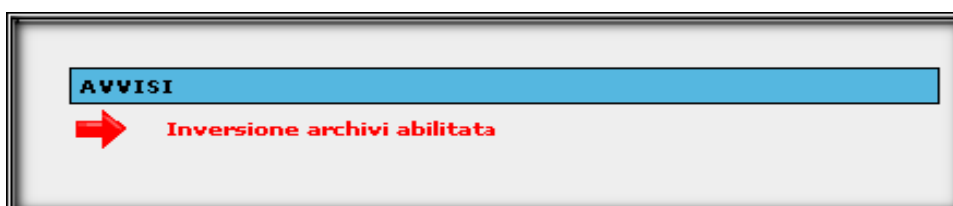

Da questo momento si potrà eseguire l'inverti archivi.

(U07)

2. SISTEMAZIONI E IMPLEMENTAZIONI

2.1. INVERSIONE ARCHIVI

2.1.1 STAMPA TOTALE GIORNI LAVORATI PER I DIPENDENTI A CHIAMATA

È stata implementata la stampa effettuabile durante l'inversione archivi (bottoniera),



inserendo una nuova colonna "Contr." ed il nuovo relativo filtro di ricerca.

In questa maniera è possibile filtrare la ricerca delle aziende per tipologia di contratto.

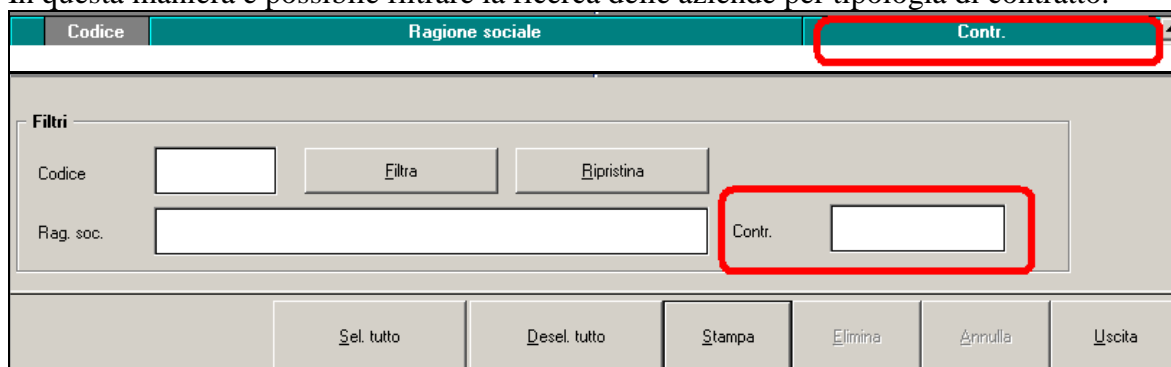

E' stata eseguita inoltre una successiva implementazione riportando descrizione e codice contratto Centro Paghe e INPS, inoltre l'eventuale alterazione del contratto Centro Paghe a livello dipendente per permettere la verifica della tipologia degli stessi visto il possibile diverso trattamento in base al contratto applicato.

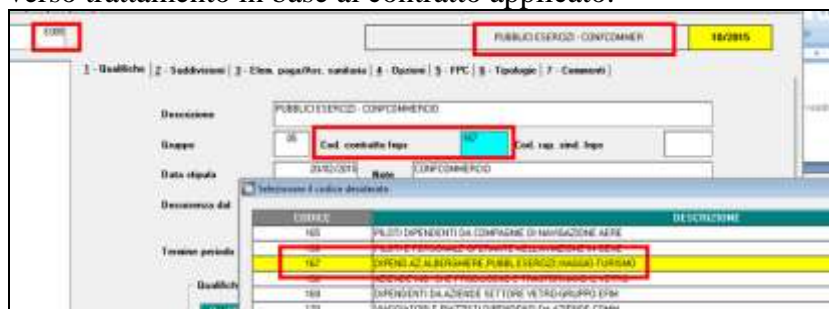

GIORNI LAVORATI NEL TRIENNIO PER I DIP. A CHIAMATA (PLAVCHIAMB 12/11/15 11:03)

COD.CONTR.CP. : E005 PUBBLICI ESERCIZI - CONFCOMMERCIO

COD.CONTR.INPS: 167 DIPEND.AZ.ALBERGHIERE, PUBBL.ESERCIZI,VIAGGIO-TURISMO

Ditta	Dipe.	Cognome e nome	Alt.contr.	GG. 2013	GG. 2014	GG. 2015	TOT. GG.
ZZZ9112	3F0026	MOTTA MANUELFranco		21,00	50,00	28,00	99,00
ZZZ9112	3F0039	CARUSO ELEANA	E986	23,00	37,00	3,00	63,00
ZZZ9112	3F0040	CARUSO ELEANA		23,00	37,00	15,00	75,00

* Evidenziati in grassetto i dipendenti che si avvicinano al limite dei 400 giorni.

(U10)