 Gruppo Centro Paghe 

AGGIORNAMENTO L 16/09/2015

SOMMARIO

<u>1.</u>	<u>COMUNICAZIONI</u>	<u>2</u>
1.1.	INVERTI ARCHIVI.....	2
1.2.	AGGIORNAMENTO PROCEDURA SETTEMBRE 2015	2
1.3.	ABILITAZIONE INVERTI ARCHIVI.....	3
<u>2.</u>	<u>SISTEMAZIONI E IMPLEMENTAZIONI</u>	<u>4</u>
2.1.	MULTIMOVIMENTO IN PAGHE MESI PRECEDENTI	4

1. COMUNICAZIONI

1.1. INVERTI ARCHIVI

L'aggiornamento contiene i programmi che preparano l'inverti archivi.

Al fine di ottimizzare lo spazio su disco, ogni mese, durante questa fase, verrà effettuata la compressione degli archivi concernenti la nuova versione dei dati storici 365

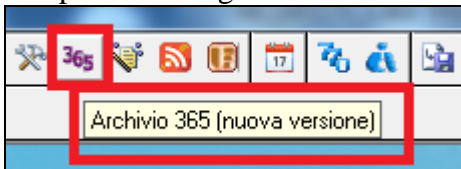

pertanto apparirà a video la barra di progressione in calce, che ne evidenzierà lo stato di avanzamento.

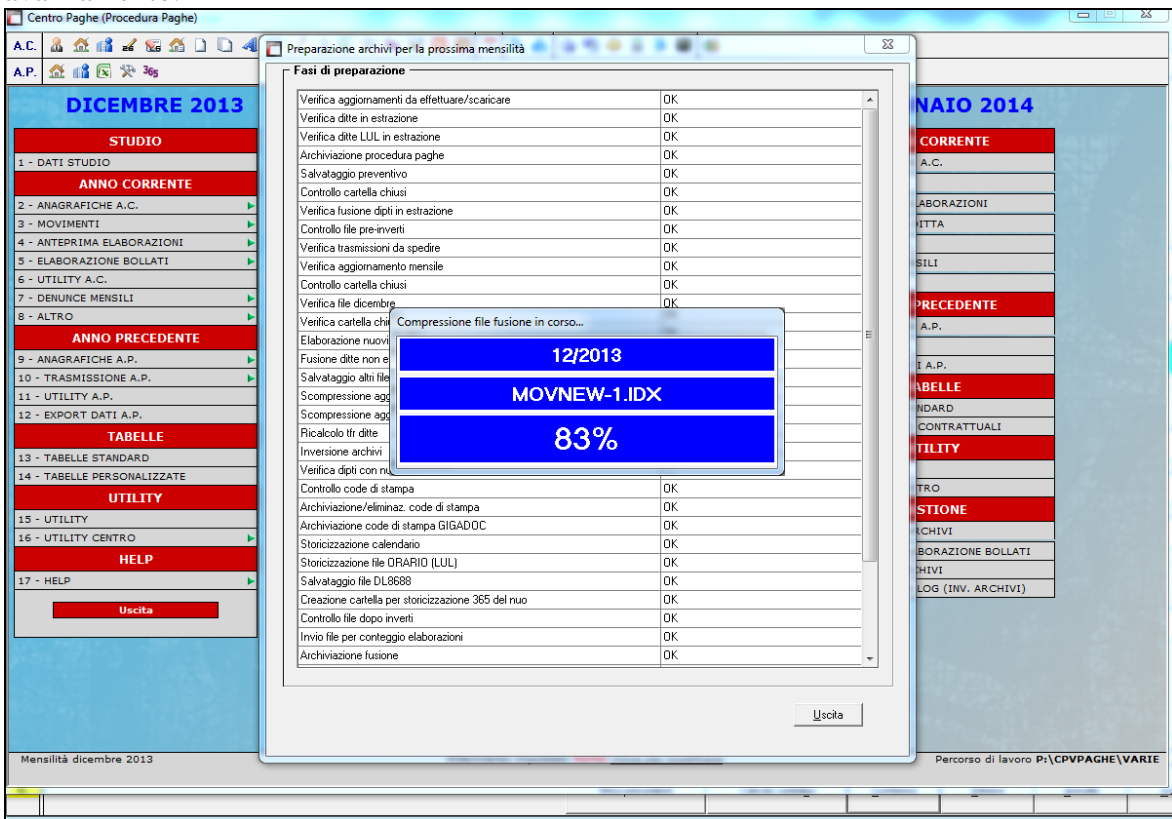

(U03)

1.2. AGGIORNAMENTO PROCEDURA SETTEMBRE 2015

Lo scarico dell'aggiornamento mensile per l'utilizzo della procedura, avverrà in automatico al termine dell'inversione archivi:

- la procedura sarà riavviata e si conatterà per lo scarico del suddetto aggiornamento
- al termine dello scarico sarà visualizzato il seguente messaggio:

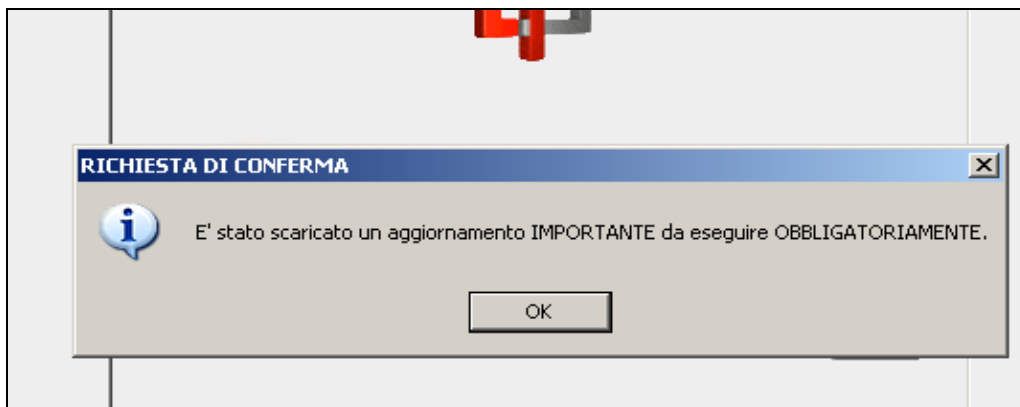

- dopo aver cliccato il tasto OK sarà obbligatorio eseguire l'aggiornamento per utilizzare la procedura paghe.

ATTENZIONE !! Per la corretta funzionalità della procedura, l'aggiornamento deve essere eseguito.

(U07)

1.3. ABILITAZIONE INVERTI ARCHIVI

Una volta caricata l'attivazione per l'inversione archivi, quando si eseguirà in automatico il primo aggiornamento giornaliero (sarà effettuato solamente al primo accesso alla procedura)

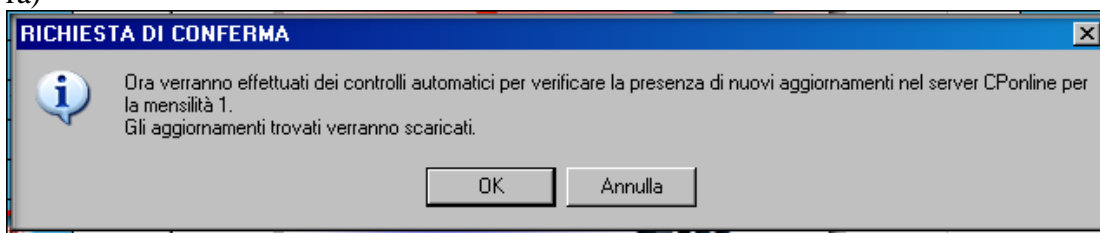

si verrà avvisati dalla seguente comunicazione che l'inversione archivi sarà abilitata.

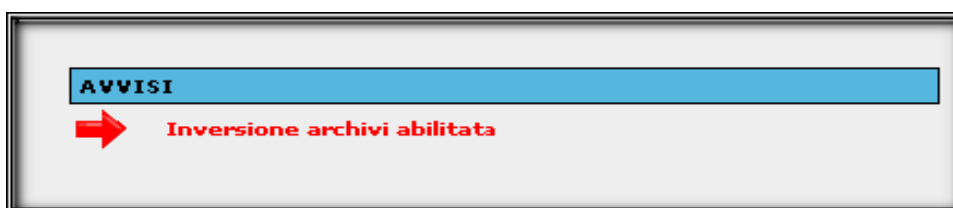

Da questo momento si potrà eseguire l'inverti archivi.

(U07)

2. SISTEMAZIONI E IMPLEMENTAZIONI

2.1. MULTIMOVIMENTO IN PAGHE MESI PRECEDENTI

È ora possibile anche in paghe mesi precedenti accedere alla funzione di multimovimento.

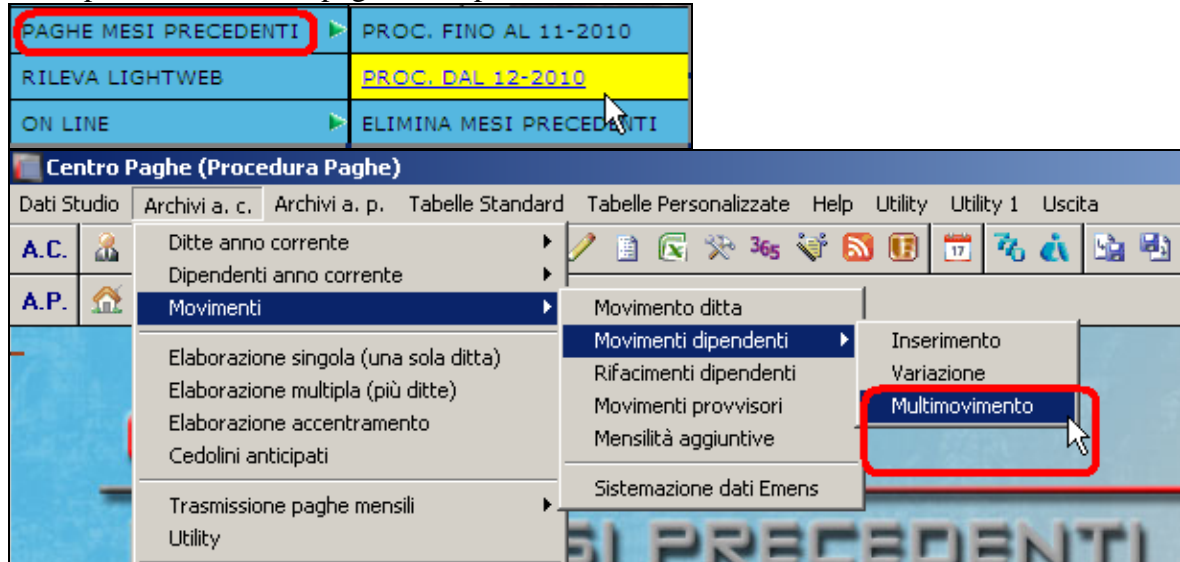

(U44)