



 Gruppo Centro Paghe 

AGGIORNAMENTO E 01/09/2015

SOMMARIO

<u>1.</u>	<u>COMUNICAZIONI</u>	<u>2</u>
1.1.	COMPATIBILITA' WINDOWS 10	2
1.2.	MANUALE ON-LINE	2
1.3.	SGRAVIO CONTRIBUTIVO EDILIZIA 11,50%	2
1.4.	SGRAVIO CONTRIBUTIVO PER L'INCENTIVAZIONE DELLA CONTRATTAZIONE DI SECONDO LIVELLO ANNO 2014	3
<u>2.</u>	<u>AGGIORNAMENTI TABELLE</u>	<u>4</u>
2.1.	VARIAZIONI CONTRATTUALI MESE DI AGOSTO	4
2.2.	MODIFICHE SULLE TABELLE	4
2.2.1	EDILIZIA	4
<u>3.</u>	<u>COEFFICIENTE RIVALUTAZIONE T.F.R.</u>	<u>5</u>
<u>4.</u>	<u>SISTEMAZIONI E IMPLEMENTAZIONI</u>	<u>6</u>
4.1.	FASC - FONDO AGENTI SPEDIZIONIERI E CORRIERI	6
4.2.	RIASSUNZIONE: MANTIENI MATRICOLA DI ORIGINE	7
4.3.	SGRAVIO CONTRIBUTIVO PER L'INCENTIVAZIONE DELLA CONTRATTAZIONE DI SECONDO LIVELLO ANNO 2014	8
4.3.1	UTILITY ANNO CORRENTE	8
4.4.	UTILITY ANNO CORRENTE	8
4.4.1	AGGIORNA BIS - 01) IMPORT CANTIERI DA XML	8

1. COMUNICAZIONI

1.1. COMPATIBILITA' WINDOWS 10

Sono stati effettuati i test di compatibilità con il nuovo sistema operativo Windows 10 (technical preview) e l'intera procedura Centro Paghe è risultata completamente funzionante.

(U26)

1.2. MANUALE ON-LINE

Si ricorda che in help-on line vi è la possibilità di accedere al *manuale Operativo* del Centro Paghe:

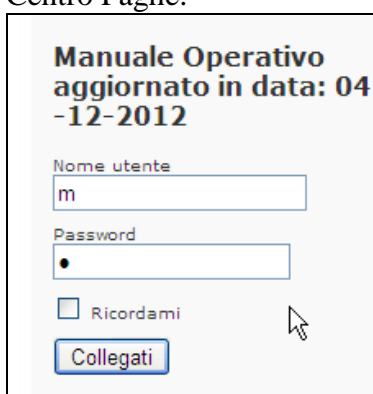

Manuale Operativo
aggiornato in data: 04-12-2012

Nome utente
m

Password
•

Ricordami

Collegati

tramite Login e Password, rispettivamente “m” ed “m”.

Allo scopo di rendere il manuale sempre aggiornato si sta procedendo alla sua rivisitazione completa provvedendo ad aggiornare e/o inserire i vari argomenti. Si è provveduto ad aggiornare i seguenti capitoli:

Cap. 64 *Liquidazione automatica accantonamenti*;

Cap. 23 *Malattia*;

Cap. 83 *Lavoro Domestico*.

(U16)

1.3. SGRAVIO CONTRIBUTIVO EDILIZIA 11,50%

E' stato emesso il messaggio INPS nr 5336 del 17/08/2015, con le istruzioni operative utilizzabili dal 01/09 per la richiesta e autorizzazione alla riduzione contributiva nel settore edilizio.

Dalle elaborazioni di settembre verrà applicato in automatico lo sgravio se non inibito manualmente, ma si ricorda che per fruire dello sgravio deve essere effettuata preventiva domanda ad INPS la quale autorizzerà allo sgravio abbinando alla ditta il C.A. 7N. **Le istanze dovranno essere presentate in via esclusivamente telematica.**

Salvo quanto già previsto gli anni scorsi per la gestione con la procedura paghe, stiamo vedendo se possibile escludere i automatici i dipendenti con incentivi nella 7 videata dell'anagrafica dipendente (TRIE, GIOVI...).

(U10)

1.4. SGRAVIO CONTRIBUTIVO PER L'INCENTIVAZIONE DELLA CONTRATTAZIONE DI SECONDO LIVELLO ANNO 2014

E' stato emesso il messaggio INPS nr 5302 del 12/08/2015, con la comunicazione delle date per l'invio ufficiale delle domande utili a richiedere lo sgravio per l'anno 2014.

Si fa presente che la procedura Centro Paghe per la creazione dei file XML è quella rilasciata con aggiornamento del 29/07/2015.

(U10)

2. AGGIORNAMENTI TABELLE

2.1. VARIAZIONI CONTRATTUALI MESE DI AGOSTO

Legno e arredamento – Industria (A017)

- sono stati inseriti i codici apprendistato di 24 mesi per gli apprendisti con laurea inerente.

(U13)

2.2. MODIFICHE SULLE TABELLE

2.2.1 EDILIZIA

Sono state inserite/variate le seguenti Casse Edili:

GO 01 - Cassa Edile Gorizia: segnaliamo a titolo informativo che la cassa edile ha comunicato la variazione delle percentuali dei contributi cassa edile, segnaliamo però che il totale è restato invariato.

(U13)

3. COEFFICIENTE RIVALUTAZIONE T.F.R.

Riportiamo di seguito i coefficienti di rivalutazione, presenti nelle nostre tabelle, da applicare sulle indennità di fine rapporto:

Mesi	TFR maturato nel periodo		Coefficiente Rivalutazione	
	Da:	a:		
Dicembre	15/12/2014	14/01/2015	1,500000	Definitivo
Gennaio	15/01/2015	14/02/2015	0,125000	Definitivo
Febbraio	15/02/2015	14/03/2015	0,250000	Definitivo
Marzo	15/03/2015	14/04/2015	0,375000	Definitivo
Aprile	15/04/2015	14/05/2015	0,570093	Definitivo
Maggio	15/05/2015	14/06/2015	0,765187	Definitivo
Giugno	15/06/2015	14/07/2015	0,960280	Definitivo
Luglio	15/07/2015	14/08/2015	1,015187	Definitivo
Agosto	15/08/2015	14/09/2015	1,210280	Provvisorio
Settembre				
Ottobre				
Novembre				
Dicembre				

Sono evidenziati dalla dicitura "Provvisorio" i coefficienti non ancora pubblicati ma calcolati dal Centro.

(U13)

4. SISTEMAZIONI E IMPLEMENTAZIONI

4.1. FASC - FONDO AGENTI SPEDIZIONIERI E CORRIERI

Con il presente aggiornamento sarà possibile creare il supporto per l'invio mensile dei dati al FASC.

Per generare il file dovrà essere inserito, nella sezione "Fondo assistenza sanitaria",

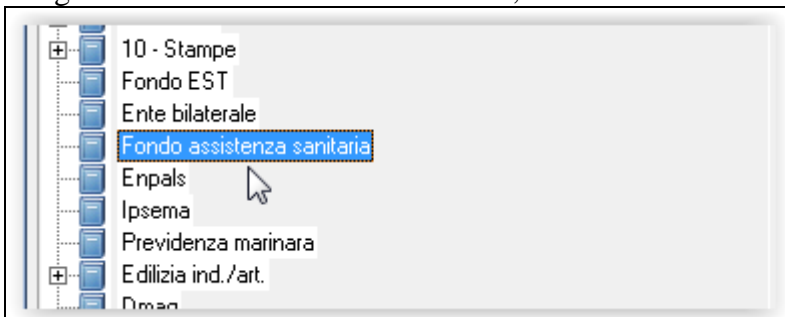

Il codice di iscrizione dell'azienda al fondo (vedi immagine di esempio) e la data di iscrizione.

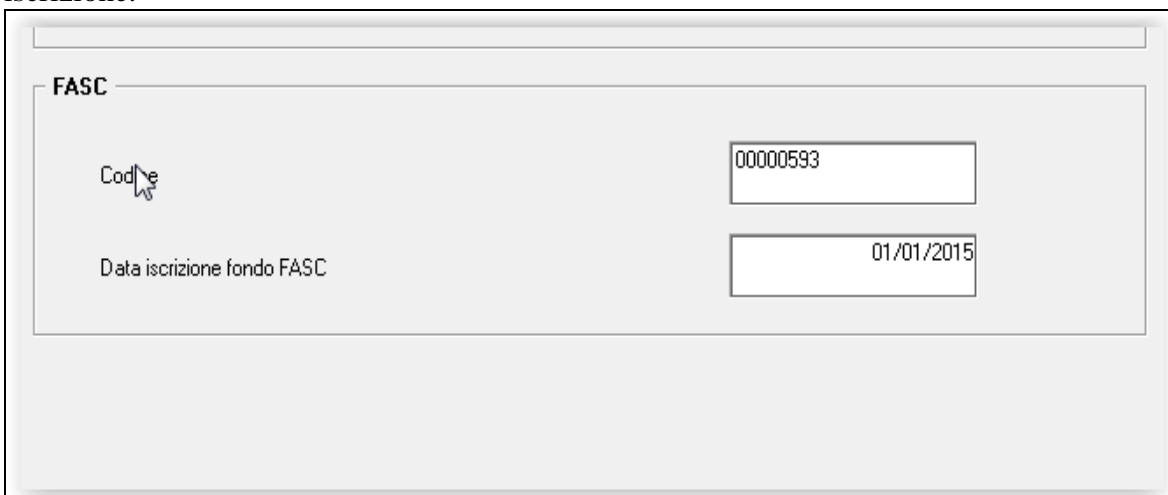
A screenshot of a software form titled "FASC". It contains two input fields: "Codice" with the value "00000593" and "Data iscrizione fondo FASC" with the value "01/01/2015".

FASC	
Codice	00000593
Data iscrizione fondo FASC	01/01/2015

Dopo aver inserito e confermato i movimenti dei dipendenti si dovrà eseguire una elaborazione singola o multipla delle aziende interessate e selezionare "Creazione supporti", scelta "28) Creazione supp. magnetico FASC".

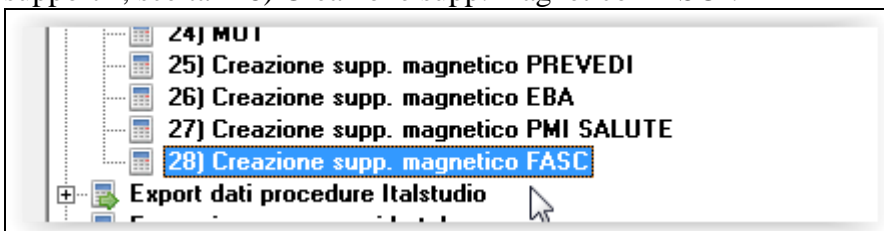

Dopo aver selezionato l'azienda interessata ed i dipendenti, verrà richiesto il percorso di scarico (ad esempio C:\) e di selezionare il file da generare.

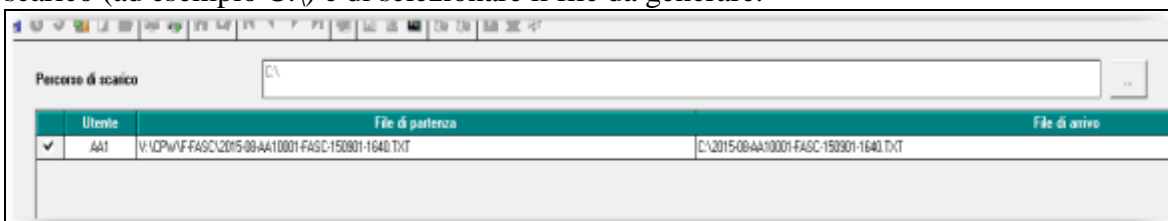
A screenshot of a file selection dialog box. It shows a "Percorso di scarico" field with "C:\" entered. Below it is a table with columns "Utente", "File di partenza", and "File di arrivo".

Utente	File di partenza	File di arrivo
AA1	V:\CPW\FASC\2015-08-AA10001-FASC-150901-1640.TXT	C:\2015-08-AA10001-FASC-150901-1640.TXT

Al conferma il file verrà salvato nella cartella o risorsa selezionata.

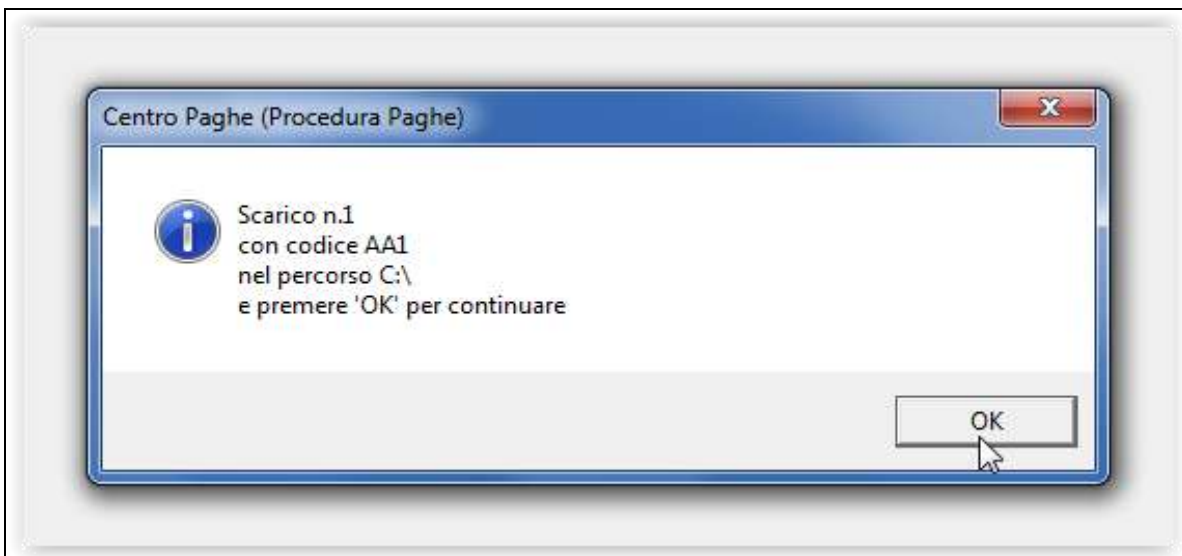

Il file così generato è pronto per l'upload sul portale "FASC".
(U08)

4.2. RIASSUNZIONE: MANTIENI MATRICOLA DI ORIGINE

E' stata implementata la funzione della *Riassunzione* permettendo il mantenimento anche nella nuova anagrafica della matricola di origine presente in videata 1B, campo Matricola. Inserendo la relativa spunta nella casella:

il programma nell'eseguire la riassunzione del dipendente manterrà nella casella della matricola (Tab 1b) la matricola di origine.

Attenzione: con la nuova opzione viene a mancare la corrispondenza tra la chiave in alto del dipendente e la *matricola* presente in 1B.

(U16)

4.3. SGRAVIO CONTRIBUTIVO PER L'INCENTIVAZIONE DELLA CONTRATTAZIONE DI SECONDO LIVELLO ANNO 2014

4.3.1 UTILITY ANNO CORRENTE

4.3.1.1 UTILITY : 02) STAMPA E CARICAMENTO DATI PER XML

E' stato previsto il riporto dei dati da contratto indipendentemente dalla data scadenza presente nelle tabelle standard Centro Paghe

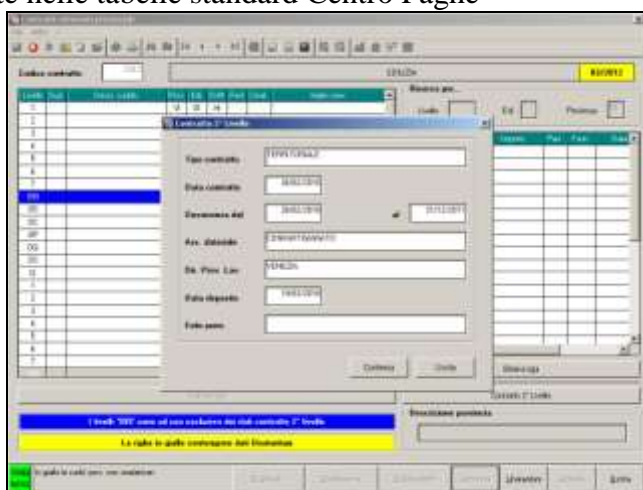

Per una immediata visione i dati sono anche presenti nella stampa / excel che può essere effettuata preventivamente dall'utility



SGRAVIO CONTRIBUTIVO PER CONTRATTAZIONE SECONDO LIVELLO 2014								01/09/13 11:28 PSTUCONTRIB	
SEIT14 - COSTRUZIONI E DISTRIBUZIONI SPA VIA NAUPTICANA 9 34100 - VICENZA - VI COD. FISC. 0331750208								CONTRATTO TERRITORIALE DATA CONTRATTO 01/04/2012 DAL 01/04/2012 AL 31/12/2013 DATA DEPOSITO 23/04/2012	
CODICE	COGNOME E NOME	INPS	PREMIO RIS.	RETRIB ANN. ENTE DERC	TETTO SGR.	SGR. AZ.	SGR. DIP.	TOTALE SGR.	NOTE
120303	IMPAGATO NINVE	00001	1.000,00	27.392,00 IMH 1,60	435,07	97,01	39,14	126,17	

(U10)

4.4. UTILITY ANNO CORRENTE

4.4.1 AGGIORNA BIS - 01) IMPORT CANTIERI DA XML

La griglia presente in anagrafica ditta, "Edilizia ind.\art., "Cantieri", consente il caricamento di un numero massimo di 99 cantieri.



Cantiere	Cod. cant.	
00001		LAVORI DI ASFALTAT
00002		ASFALTATURA PIAZZ
00004	004	IMPIANTO SAN REMO
00030		RIPRISTINO ASFALTO
00031		ASFALTATURA
00032		FRESATURA ED ASFA
00033		M.O. PAVIMENTAZION
00091		ALTRI CANTIERI PRIV
00092		TACCONI IN DANNO
00093		LAVORI DI ASFALTAT
00094		LAVORI DI FRESATUR
00095		PAVIMENTAZIONE PI
00096		LAVORI DI ASFALTAT
00097		LAVORI DI ASFALTAT
00098		LAVORI DI ASFALTAT
00099		SISTEMAZIONE ED A:

Nel caso di raggiungimento della capienza e come ogni mese accade, si debbano caricare nuovi cantieri, con il presente aggiornamento i nuovi verranno importati con attribuzione del primo progressivo libero da 01 a 99.

Ad esempio, facendo riferimento all'immagine sopra riportata, verrà valorizzato il progressivo 3, di seguito da 5 a 29 e infine da 34 a 90.

Nel caso mancassero progressivi liberi, rimane a cura utente la cancellazione di cantieri chiusi e non più utilizzati.

(U08)