



 Gruppo Centro Paghe 

## AGGIORNAMENTO J 18/05/2015

### SOMMARIO

<u>1.</u>	<u>COMUNICAZIONI</u>	<u>2</u>
1.1.	SCARICO AGGIORNAMENTO PROCEDURA MAGGIO 2015 .....	2

# 1. COMUNICAZIONI

## 1.1. SCARICO AGGIORNAMENTO PROCEDURA MAGGIO 2015

Lo scarico dell'aggiornamento mensile per l'utilizzo della procedura, avverrà in automatico al termine dell'inversione archivi:

- la procedura verrà riavviata e si conetterà per lo scarico del suddetto aggiornamento
- al termine dello scarico verrà visualizzato il seguente messaggio:

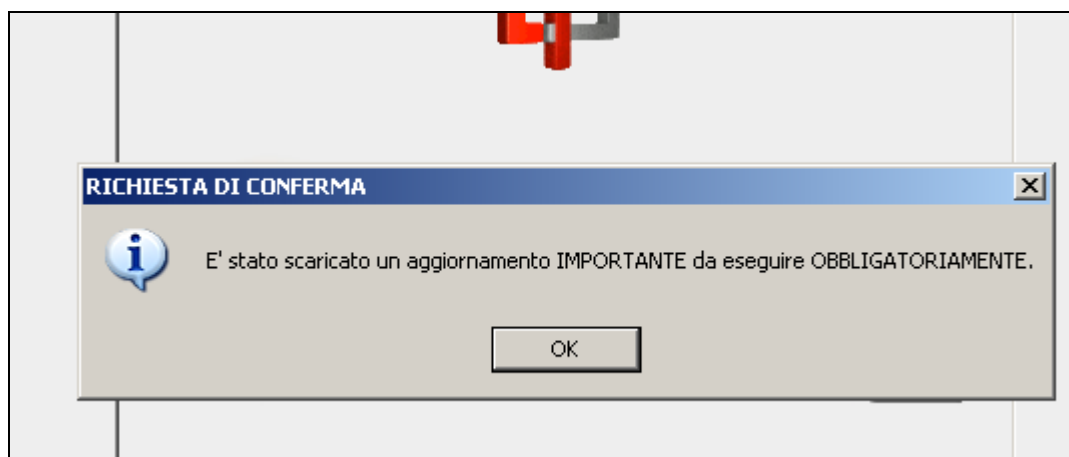

- dopo aver cliccato il tasto OK sarà obbligatorio eseguire l'aggiornamento per poter utilizzare la procedura paghe.

**ATTENZIONE !! Per la corretta funzionalità della procedura l'aggiornamento deve essere eseguito.**

(U07)