



 Gruppo Centro Paghe 

AGGIORNAMENTO E 04/05/2015

SOMMARIO

<u>1.</u>	<u>AGGIORNAMENTI TABELLE</u>	<u>2</u>
1.1.	VARIAZIONI CONTRATTUALI MESE DI APRILE	2
1.2.	AGGIORNAMENTI RELATIVI A CONTRIBUTI, ALIQUOTE ED ENTI	2
1.2.1	ENTI.....	2
1.3.	MODIFICHE SULLE TABELLE.....	3
1.3.1	SCADENZE.....	3
<u>2.</u>	<u>SISTEMAZIONI E IMPLEMENTAZIONI</u>	<u>4</u>
2.1.	PARCELLAZIONE – STORICO E-MAIL INVIATE.....	4

1. AGGIORNAMENTI TABELLE

1.1. VARIAZIONI CONTRATTUALI MESE DI APRILE

Ceramica – Artigianato (C015)

Segnaliamo che l'associazione di categoria del Veneto comunica quanto segue.

"Il 31.03.2015 è scaduta l'ultima proroga per l'erogazione dell'EET contenuta nei CCRL dei settori Chimica, Gomma Plastica, Vetro e Ceramica siglati nel 2010. Pertanto, dal 1 aprile 2015 è sospesa l'erogazione dell'EET per i settori sopra indicati."

- sono stati azzerati gli importi dell'EET nell'elemento Z per le suddivisioni territoriali del Veneto (VE, VF).

Chimica/gomma/plastica/vetro - Artigianato (C007)

Segnaliamo che l'associazione di categoria del Veneto comunica quanto segue.

"Il 31.03.2015 è scaduta l'ultima proroga per l'erogazione dell'EET contenuta nei CCRL dei settori Chimica, Gomma Plastica, Vetro e Ceramica siglati nel 2010. Pertanto, dal 1 aprile 2015 è sospesa l'erogazione dell'EET per i settori sopra indicati."

- sono stati azzerati gli importi dell'EET nell'elemento Z per le suddivisioni territoriali del Veneto (VE, VF).

Legno e arredamento – Industria (A017)

- segnaliamo che a seguito di una verifica è stato aumentato di 0,10 centesimi l'importo dell'elemento paga 1 del livello AD2, ricordiamo che ad aprile 2015 è stato corrisposto l'ultimo aumento previsto dall'accordo dell'11 settembre 2013.

(U13)

1.2. AGGIORNAMENTI RELATIVI A CONTRIBUTI, ALIQUOTE ED ENTI

1.2.1 ENTI

Sono stati inseriti/variati i seguenti enti:

1238 "F.DO SOL.RES.": Inserito nuovo ente relativo al fondo di solidarietà residuale senza indicazioni delle percentuali per il calcolo, nel caso l'Utente desideri inserire una contribuzione personalizzata.

(U04)

6944 "FON.TE ARTIG.": ente di nuova creazione (come 6866), con calcolo quote ditta e dipendente su imponibile TFR.

(U08)

8959 "EBP": segnaliamo a titolo informativo che siamo in attesa che l'ente bilaterale EBI-PRO (studi professionali) comunichi le novità relative alla contribuzione per l'ente, in base alle istruzioni che saranno diffuse (probabilmente con il prossimo periodo di paghe) saranno effettuate le dovute variazioni e saranno inoltre effettuati i calcoli degli eventuali arretrati.

(U13)

1.3. MODIFICHE SULLE TABELLE

1.3.1 SCADENZE

U3 “*CONCLUSIONE CONTRATTO DI SOMMINISTRAZIONE*”: nuova scadenza per la gestione dei dipendenti inseriti con contratto di somministrazione.

(U16)

2. SISTEMAZIONI E IMPLEMENTAZIONI

2.1. PARCELLAZIONE – STORICO E-MAIL INVIATE

E' stata aggiunta la funzione che tiene traccia delle mail inviate relative sia ai documenti pro-forma che alle parcelle.

La funzione è disponibile come ultima opzione delle utility:

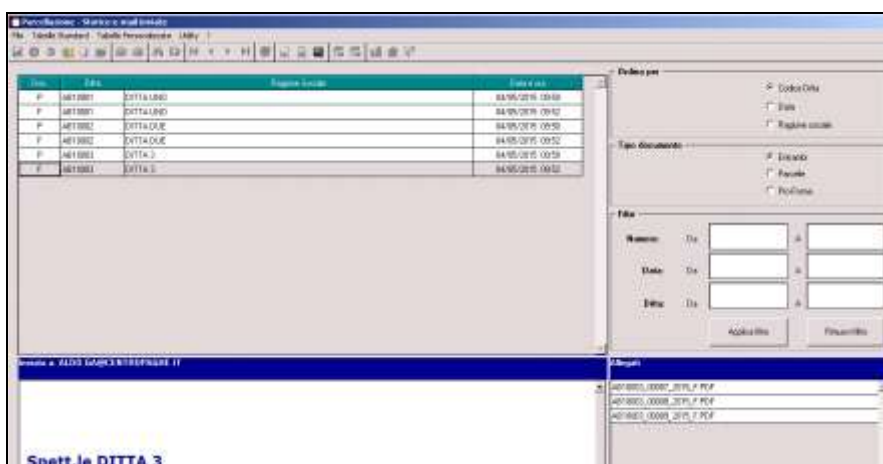
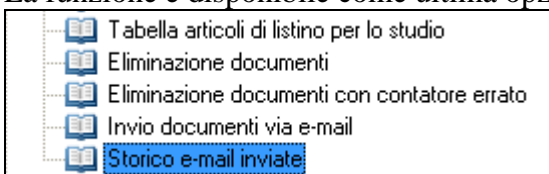

Il programma visualizza il tipo documento inviato, la ditta, la data/ora di invio, l'indirizzo del destinatario ed il relativo messaggio. Viene inoltre visualizzato l'elenco degli allegati e cliccando sul nome allegato, questo viene aperto.

Come al solito è possibile ordinare e filtrare secondo vari criteri.

Precisiamo che la funzione storicizza le mail a far data da questo aggiornamento, delle mail precedenti non c'è storia alcuna.

(U35)